LE SEMEUR

LONG MÉTRAGE

2017 / 100 MIN / BELGIQUE, FRANCE

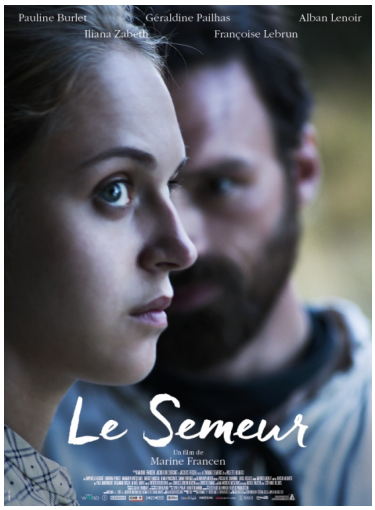

Affiche du film Le Semeur

SYNOPSIS

En 1852, Violette est en âge de se marier quand son village de montagne est brutalement privé de tous ses hommes suite à la répression des Républicains organisée par Louis-Napoléon Bonaparte. Les mois passent dans un isolement total. Désespérées de revoir un jour leurs hommes, les femmes font un serment : si un homme vient, il sera celui de toutes, afin que la vie continue dans le ventre de chacune.

INFOS TECHNIQUES

Visa : 142 717

Financement de la Région Occitanie : Oui

Accompagnement d'Occitanie films :

Organisation d'une tournée en Lozère avec la réalisatrice du 24 au 28 novembre 2017 - Marvejols, Villefort, Saint-Chély-d'Apcher, Mende

Date de sortie en salles : 15/11/2017

Diffusions en festival et récompenses :

- Grand Prix au Festival international du film de San Sebastien - Catégorie Nouveaux Réalisateurs (Espagne)
- Projection dans le cadre du Festival Cinéma méditérranéen de Montpellier, 26 octobre 2017

GENRE

Fiction

THÈMES

Guerre / Littérature

EQUIPE DU FILM

RÉALISATION

Marine Francen

SCÉNARIO

Jacqueline Surchat
Jacques Fieschi
Marine Francen

IMAGE

Alain Duplantier

SON

Benjamin Rosier
Mikaël Barre
Paul Maernoudt

MONTAGE IMAGE

Minori Akimoto

DÉCORS

Mathieu Menut
Oriol Nogues
Pascaline Chavanne

MUSIQUE

Frédéric Vercheval

INTERPRÉTATION

Alban Lenoir
François Lebrun
Géraldine Pailhas
Llana Zabeth
Mama Prassinos
Pauline Burlet
Rapahelle Agogué
Sarah Fourage

PRODUCTION

Les Films du Worso
Versus Production

TOURNAGE EN OCCITANIE

Lieux de tournage : La Garde-Guérin / Concoules / Le Pont-de-Montvert / Pied-de-Borne / Prévenchères

Dates de tournage : Du 17/08/2016 au 27/10/2016

EXTRAIT VIDÉO

http://www.youtube.com/watch?v=1Don7tEI2H8

DOCUMENTS

flyer_tournee_le_semeur_vdef.pdf

LIENS

Consulter le site du distributeur ARP

DISTRIBUTION / DIFFUSION

ARP Séléction